

CROBEX

Zadnja 05/03/10: 2.138,03

Komentar: Sa 0,09 boda minusa zaključen je prošlotjedni trgovinski tjedan. Zadnja razina iznosila je 2.138,03 boda. Samim time ne može se reći da je prošli tjedan bio uzbudljiv ali vidjeli smo negativno probijanje ucrtanog simetričnog trokuta koji je dao naslutiti daljnji razvoj negativnog scenarija sa targetom na 2.040 bodova. No 100 dnevni pomični prosjek opet je pokazao dovoljnu potporu da indeks nije probio na niže razine. Po probijanju u srijedu do petka smo vidjeli manji pullback što je i uobičajno prilikom ovakvih obrazaca čime se testira prethodna potporna, a sada otporna linija. Crobex se nalazi još uvijek ispod SMA10 i SMA20 te se polako vraća u uspostavljeni kanal konsolidacije. Uzimajući u obzir pomične prosjeke možemo, konsolidaciju i zatečeno stanje na indikatorima, po razvoju pozitivnog trenda sredinom prosinca prošle godine možemo reći da se Crobex nalazi u Sideways To Up trendu kojji bi mogao nastaviti sa rastom. Ključne potporne razine nisu do sad bile probijene. SMA100 za sada predstavlja dobru potporu (valja primijetiti usporavanje i zaobljenje linije prema dolje), a na indikatorima ima potencijala za preokret. MACD histogram blizu je 0, a RSI je nešto ispod 50 na EMA9. Ukoliko vidimo pozitivan početak tjedna dobivamo pozitivne signale što rečenome prije dodaje na težini. U tom slučaju prvi target za idući tjedan je 2.160 bodova, odnosno gornja linija simetričnog trokuta. Njenim probijanjem prvi otpor je negativna linija trenda čijim probijanjem se otvara put prema 2.300 bodova. Potpore za slučaj odbijanja od otpora po pullbacku su redom SMA100 (trenutno 2.121,14) i 2.070.

S&P500. 34,21 bod rasta protekli tjedan rezultat su formiranja i potvrde Bull Flag formacije sa targetom nešto iznad najviše razine dostignute ove godine od 1.150,45 boda. Stochastic je debelo u području preklupljenosti, no RSI je trenutno na 66,05 boda što nam daje potencijala za dostizanje targeta. Valja spomenuti i dalje male volumene trgovanja (relativno) koji baš i ne prate sentiment na tržištu. Prvu up nogu zastave mnogi mogli se protumačiti kao stvaranje desnog ramena potencijalnog Head&Shoulder obrasca, no njegovu finalizaciju otežala je činjenica da se stvaranje zastave odvijalo na SMA100 koji se i u slučaju S&Pa pokazao kao dobra potpora. Sve je bilo začinjeno sa Hammerom 25/02 koji ukazao na potencijalan rast. Ukoliko vidimo probijanje 1.150 bodova otvara se target na horizontalan otpor na 1.220 bodova. Ono što je jasno jest da se S&P približava velikom otporu i pitanje je da li ćemo probijanje vidjeti ovaj tjedan. Naime, RSI se nalazi pri testiranju dvije otporne linije, pa nije za isključiti manju konsolidaciju ovaj tjedan, a u slučaju selloff-a (koji u zadnje vrijeme nije rijetkost), potporu tražimo na SMA50. Za razliku S&Pa, **NASDAQ** je prošlog jedina dosegnuo najvišu razinu (zatvaranja) u proteklih 18 mjeseci 2.326,35 boda. Zanimljivo je da je baš smanjenje volumena trgovanja najbolje vidljivo na **DJ Transportation Average** indeksu, "predvodniku oporavka gospodarstva" (trenutno na 4.195,84 - najviša dostignuta ove godine 11/01 4.265,61 bod).

DAX. DAX je završio tjedan na 5.877,36, tik ispod otpora na 5.883 boda. U utorak smo vidjeli potvrdu inverznog obrasca glava i ramena sa targetom oko 6.050 bodova. Taj scenarij je trenutno važeći, no treba pripaziti na razinu od 5.880 bodova sa poželjnim zatvaranjem iznad nje, čime bi se otvorio put prema zacrtanom targetu proizašlom iz obrasca. Ukoliko vidimo reversal, testiranje linije vrata i probijanje 5.740 bodova, potpore su redom 5.690 i 5.650. Prošli tjedan EMA200 se pokazao kao dobra podrška. Za očekivati je manji pullback nakon ove serije, no za nastavak pozitivnog trgovanja i ostvarenja targeta ne smijemo vidjeti zatvaranje 5.740.

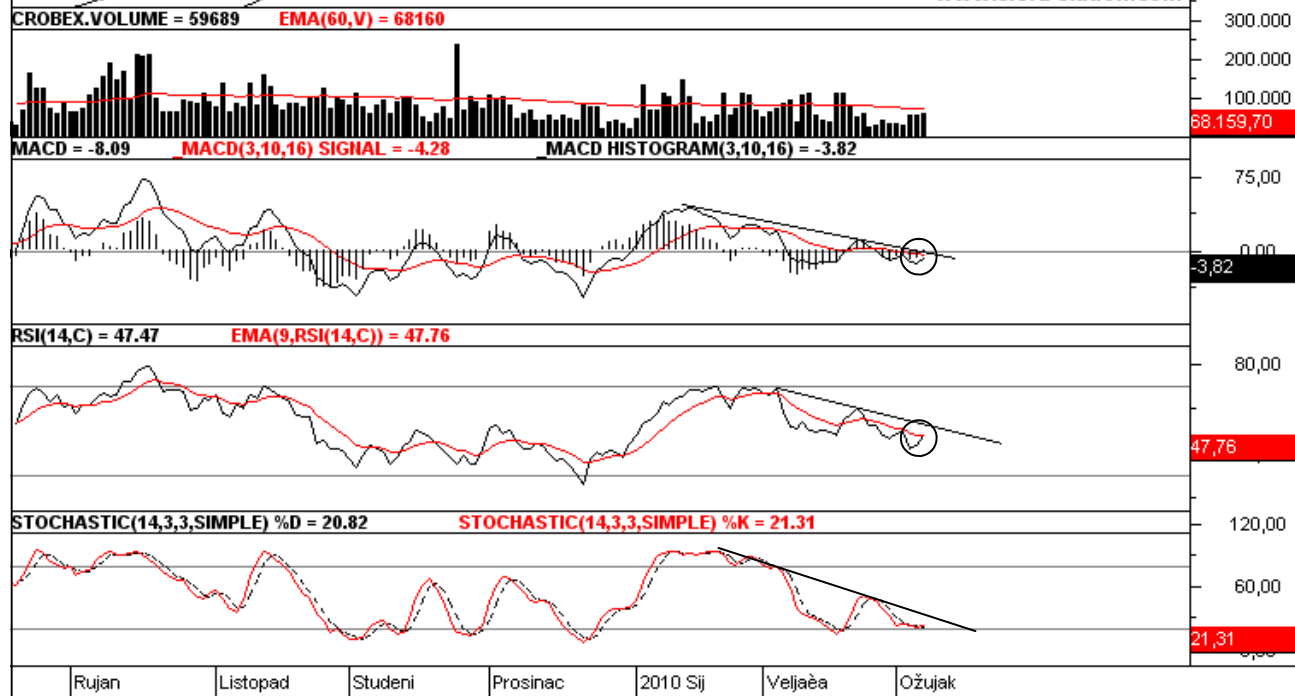
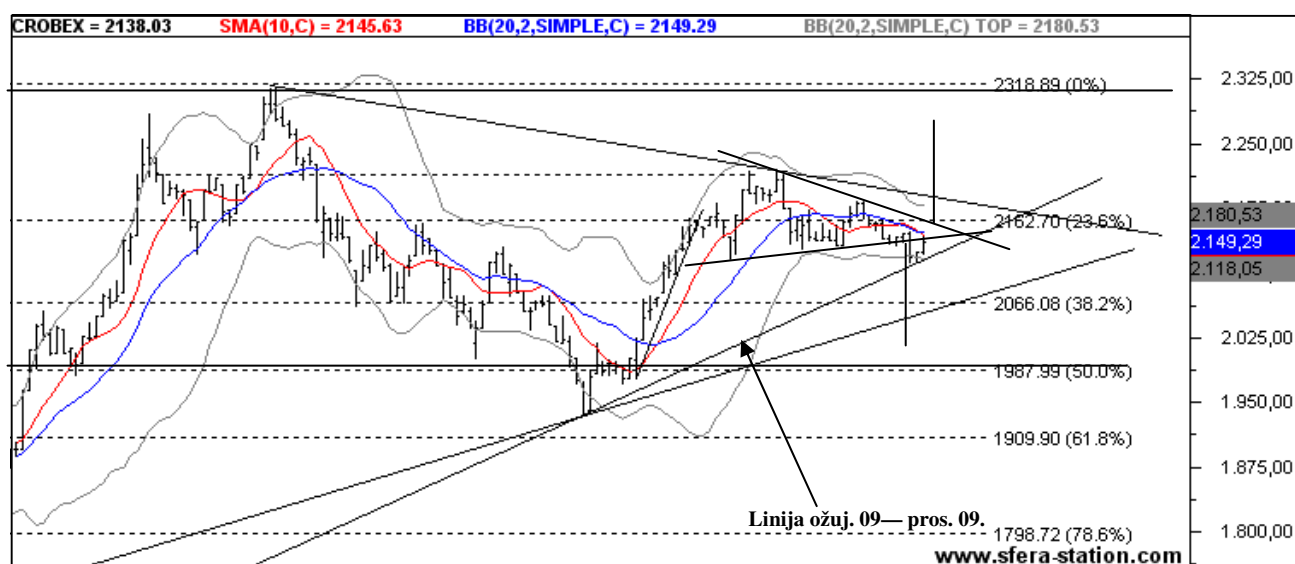
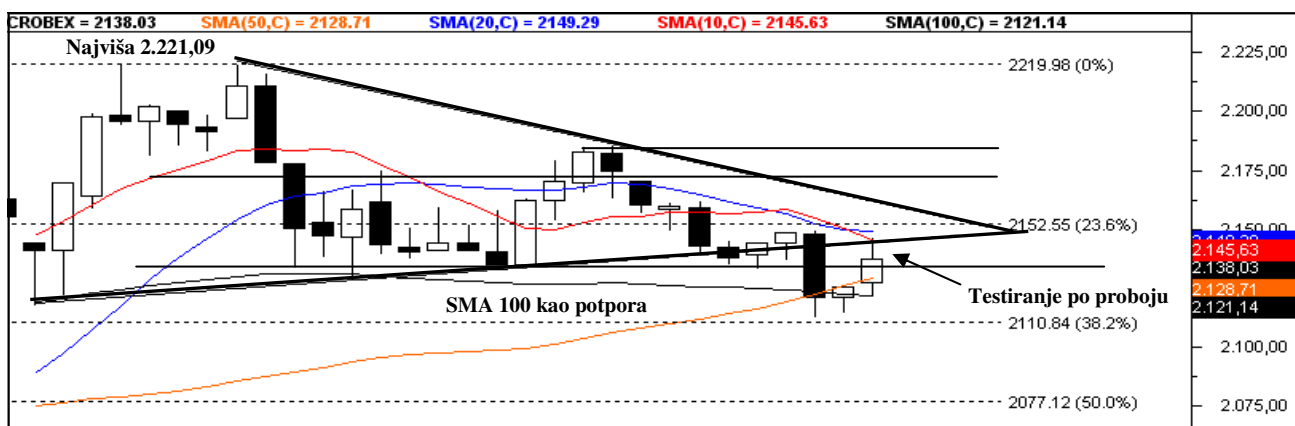

Tjedna Pivot Točka: 2.133,60	
Potpore	Otpori
S1 2.117,31	R1 2.154,33
S2 2.096,58	R2 2.170,62
S3 2.059,56	R3 2.207,64

Alat korišten za analizu: Sfera Station
www.sfera-station.com
Izvor trgovinskih podataka: Quote Station
www.quotestation.com

S&P500 Update

Zadnja 05/03/10: 1.138,70 DAX Update

Zadnja 05/03/10: 5.877,36

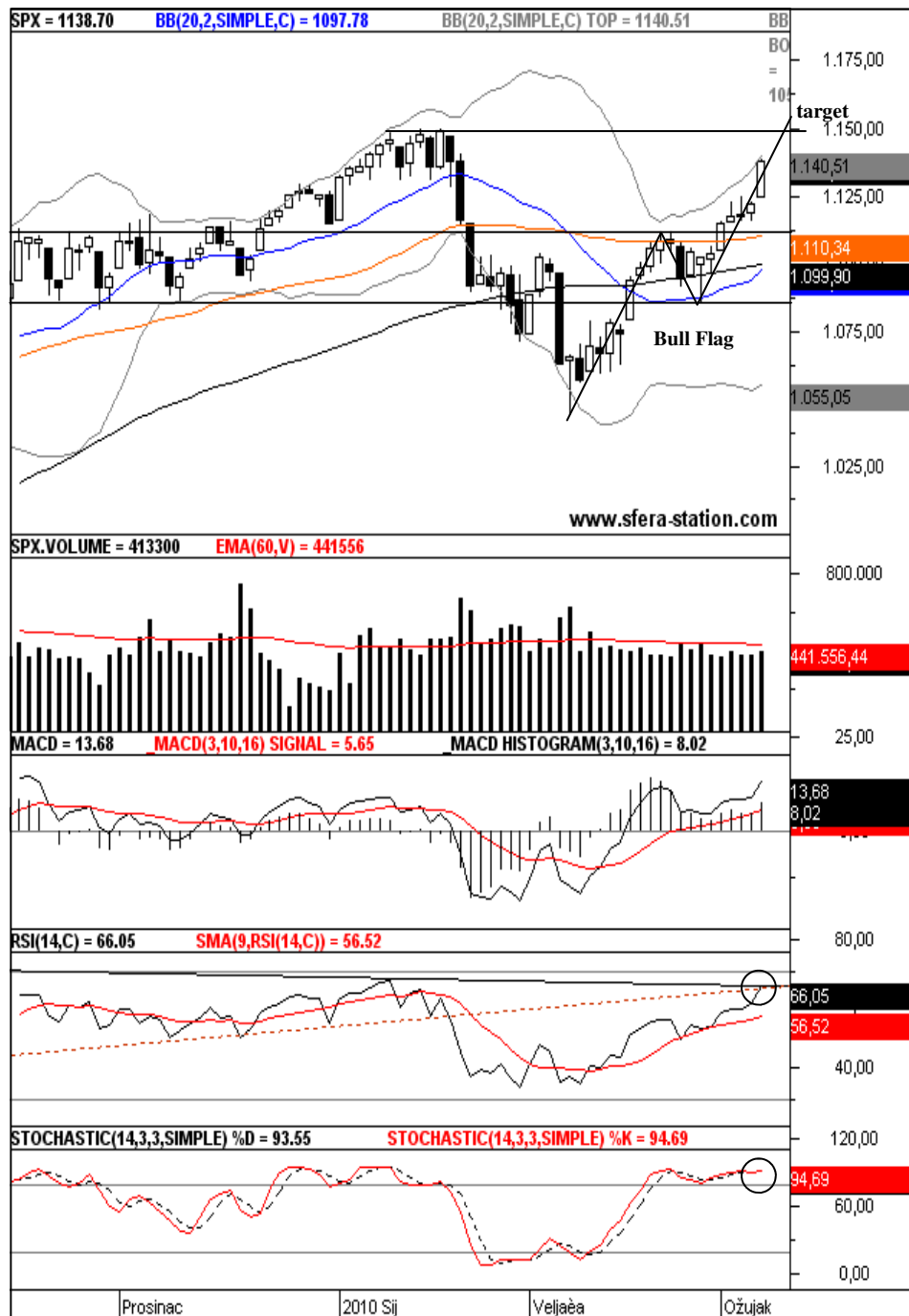

Tjedna Pivot Točka:	1.127,81
Potpore	Otpori
S1 1.116,25	R1 1.150,27
S2 1.093,79	R2 1.161,83
S3 1.059,77	R3 1.195,85

Tjedna Pivot Točka:	5.799,60
Potpore	Otpori
S1 5.718,94	R1 5.958,01
S2 5.560,53	R2 6.038,67
S3 5.321,46	R3 6.277,74

Alat korišten za analizu: Sfera Station
www.sfera-station.com
Izvor trgovinskih podataka: CSI
www.csidata.com

Tehnička analiza i indikatori korišteni u analizi

Tehnička analiza analizira ponašanje tržišta, obrasce kretanja cijena vrijednosnica i razine prometa trgovanja. Koristi se za predviđanje budućih kretanja cijena i trendova tržišta. Tehnička analiza je dopuna fundamentalnoj analizi i aktualnim vezanim novostima.

potporna razina (support) dna ili najniže vrijednosti na kojima cijena kreće u drugom smjeru.

otporna razina (resistance) suprotna je potpornoj razini te predstavlja razinu cijena ili područje na grafikonu koje se identificira s prethodnom najvišom vrijednošću.

bollingerovi pojasi ucrtavaju se dvije standardne devijacije iznad i ispod linije pomičnog prosjeka (najčešće dvadesetodnevno).

Standardna devijacija je statistički pojam koji označava mjeru disperzije oko prosječne vrijednosti. Smatra se da je cijena previše otišla gore kada cijena dotakne gornji pojas. S druge strane, kada cijena dotakne donji pojas, cijena je previše otišla prema dolje.

pomični prosjeci upotrebljavaju se za promatranje trenda. Najčešće se računaju tako da se zbroje zaključne cijene u određenom vremenskom periodu te se podijele sa brojem dana. U Tehničkoj analizi koriste se Jednostavni pomični prosjek (Simple moving average - SMA) i Eksponencijalni pomični prosjek (Exponential moving average - EMA).

Moving Average Convergence/Divergence (MACD) indikator se izračunava pomoću tri pomična prosjeka, na dijagramu se pojavljuju dvije linije. Prva, sporija linija je razlika dva pomična prosjeka, obično su izračunati za period od 12 i 26 trgovanja. Brža je pomični prosjek prve linije i uzima se period od 9. Signal koju daje MACD je relativno jednostavna i bazira se na križanju dvije prikazane linije. MACD se može koristiti kao oscilator gdje pokazuje postojanje zona prevelike kupnje ili zone prevelike prodaje. Najbolji kupovni signali se javljaju kad se obje linije nalaze ispod Nula-linije i dolazi do križanja sporije linije sa bržom prema gore. Za prodajne signale vrijedi isto pravilo samo u suprotnom smjeru.

stochastic je jedan od najčešće upotrebljivanih indikatora. Bazira se na kretanju dvije linije, K% linija i D% linija. D % linija je pokretni presjek K% linije i predstavlja bržu liniju na dijagramu. Vremenski stochastic se račun na osnovu 9 ili 14 dana. Vrijednosti se kreću između 0 i 100, zona «prevelike kupnje» je iznad 80 dok je zona «prevelike prodaje» ispod 20. Signali se javljaju kada se linije nalaze u ovim zonama. Precizni signal za prodaju dionice imamo ako unutar zone prevelike kupnje dolazi do križanja linije (K% križa D% prema dolje) suprotno se događa u zoni prevelike prodaje.

Relative Strength Index (RSI) se prikazuje na skali podijeljenoj između 0 i 100, s tri podjele, na vrijednost 30, zatim središnju liniju koja označava vrijednost 50 te vrijednost 70. Kad RSI vrijednost padne ispod razine 30, smatra se da je vrijednosnica podcijenjena (oversold), a ako je vrijednost iznad 70, smatra se da je precijenjena (overbought). Promjena vrijednosti RSI indexa, u skladu s ostalim pokazateljima, može značiti promjenu kretanja cijene vrijednosnice.

Average Directional Index (ADX) je tehnički indikator prosječnog pomaka smjera koji pomaže prilikom identifikacije trenda ili kanala. ADX uspoređuje razliku između pozitivnog (+DI) i negativnog (+DI-) indikatora smjera, te kao oscilator kreće se u rasponu od 0 do 100. Vrijednosti iznad 60 su izuzetno rijetke te ukazuju na jak trend. Vrijednost ispod 20 ukazuje na kretanje vrijednosti u kanalu, vrijednosti iznad 40 jak trend. Indikator ne prikazuje smjer trenda nego njegovu snagu. Koristi se sa identifikaciju prijelaska trgovanja iz trenda u kanal i obratno. Signal za kupnju se generira kada +DI prekrži -DI, za prodaju u obratnoj situaciji.

Ograničenje odgovornosti

Finesa Capital d.d. izjavljuje da je ovaj dokument izrađen isključivo u svrhu informiranja javnosti. Dokument je izrađen na temelju javno dostupnih podataka, vlastitih i neovisnih vanjskih procjena i svih ostalih dostupnih izvora podataka. Sve informacije korištene pri izradi analize bazirane su na javno dostupnim informacijama i korištene su s uvjerenjem u njihovu točnost i istinitost, ali se Finesa Capital d.d. ograđuje od eventualnih netočnosti ili ne cjelovitosti istih. Ovaj dokument ne predstavlja poziv na kupnju, prodaju ili držanje predmetnih vrijednosnih papira.

Sva mišljenja, predviđanja ili procjene odražavaju naš stav na datum izdavanja dokumenta, te su bez prethodnog upozorenja podložna promjenama.

Finesa Capital d.d. izjavljuje da s njom povezane pravne osobe, djelatnici ili druge osobe vezane uz pripremu ovog dokumenta, nemaju značajnijih financijskih interesa vezano za vrijednosne papire koji su predmet ovog dokumenta niti s pojedinim izdavateljem vrijednosnih papira, a koji proizlaze iz posjedovanja značajnog dioničkog udjela (više od 1% temeljnog kapitala), sudjelovanja u postupku objavljivanja ponude financijskih instrumenata izdavatelja u proteklih 12 mjeseci, narudžbe izdavatelja za pripremu ovog dokumenta, nagrada djelatnicima Društva, neposredno zaduženim za izradu navedenog dokumenta na temelju ostvarenih prometa predmetnih vrijednosnih papira na uređenom tržištu ili drugih okolnosti, te da ne postoji sukob interesa navedenih osoba u svezi predmetnih vrijednosnih papira niti u svezi s pojedinim izdavateljima istih.

Finesa-Capital d.d. i njeni djelatnici mogu posjedovati vrijednosne papire koji su predmet ovog dokumenta, opcije, varante ili prava vezana za iste.

Sve transakcije nisu primjerene za svakog investitora. Investitori trebaju konzultirati investicijskog savjetnika kako bi usaglasili planiranu investiciju svojim potrebama i željama, te u potpunosti shvatili rizike vezane uz iste. Prinosi iz prošlosti, navedeni u ovom dokumentu, imaju informativni karakter i ne predstavljaju indicaciju mogućih prinosa u budućnosti. Cijena vrijednosnih papira podložna je značajnijim oscilacijama.

Dokument je izradio Odjel analize tržišta kapitala Finesa Capital d.d., I.Kukuljevića 25, Varaždin. Finesa Capital d.d., član je Zagrebačke burze d.d., te obavlja djelatnost pod nadležnošću Hrvatske agencije za nadzor financijskih usluga (HANFA), Miramarska 24b, Zagreb. Finesa Capital d.d., Uprava i djelatnici ne odgovaraju za štetu nastalu korištenjem ovog dokumenta.

Ovaj dokument zabranjeno je reproducirati, distribuirati ili objavljivati bez izričite suglasnosti društva Finesa Capital d.d.

Arhiva

www.sfera-station.com
www.finesa-capital.hr