

CROBEX

Zadnja 19/03/10: 2.151,66

Komentar: Nezanimljivo trgovanje sa 0,9 posto pada na tjednoj razini obilježilo je protekli tjedan. Crobex je tjedan završio na 2.151,66 boda. Još uvijek se držimo pozitivnog scenarija predstavljenog prošli tjedan sve dok se ne dokaže suprotno. Ukratko, pozitivna linija trenda još uvijek drži iako sa negativnim kratkoročnim signalima mogli bi i vidjeti testiranje donje potporne linije višemjesečnog rastućeg trokut. Do testiranja nas dijeli trenutno 70 bodova. Kroz tjedan nismo vidjeli probijanje negativne linije trenda i prvog otpora na 2.180. U petak smo vidjeli manju rasprodaju koja je dovela razinu zatvaranja tik iznad SMA20. Indikatori nam daju kratkoročno negativne signale. Targeti i smjernice ostaju isti iz prošlotjedne analize (Br. 55/50).

S&P500. Nakon neuspjele prijepodneve rasprodaje u ponedjeljak, S&P je uspio zatvoriti zatvoriti i potvrditi novi high. 0,9posto plusa na kraju tjedna. Najviša razina 1.169,84 dostignuta je u srijedu. Indikator sada daju izrazito negativne signale. RSI je zajedno sa Stochasticom završio u preklupljenosti, da bi u petak dobili negativno probijanje ispod 70 na RSIu i prelazak SMA9 iznad. Potpora prva je na donjoj liniji ucrtanog kanala, no ni u kom slučaju nebi smjeli vidjeti zatvaranje ispod 1.150 da ovaj uspostavljeni trend. U slučaju nastavka, prirodne targete možemo tražiti na u zoni 1.215-1.236 bodova. Naravno po probijanju otpora na 1.167 i 1.176 bodova. U slučaju probijanja 1.150 potpore su redom 1.125, 1.117 i 1.095 boda. Ovisno o izglasavanju novog zakona i reformi zdravstva, vrlo osjetljivog pitanja (\$) za amerikance, ovisit će otvaranje u ponedjeljak, ali i cjelotjedno trgovanje.

DAX s druge strane nije uspio dostići novi high, no granica od 6.000 bodova ipak je probijena, čak dva puta, ali ne i održana. Zatvaranje na kraju tjedna bilo je na razini od 5.982,43 boda. Target postavljen iz reverznog H&S je dostignut, no i na DAXu imamo problem sa negativnim signalima na indikatorima. Dvije važne potpore pronalazimo na 5.863 i 5.740. Otpori su redom na 6.040 i 6.090.

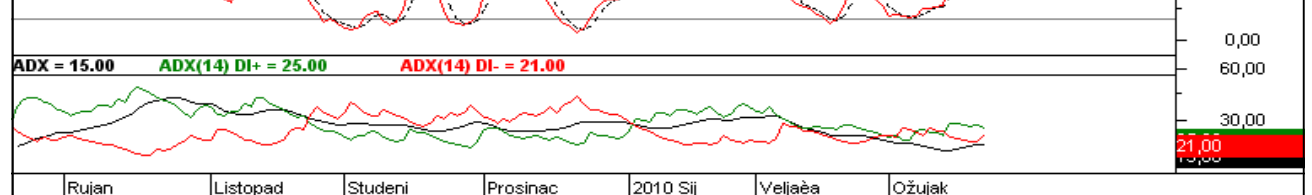
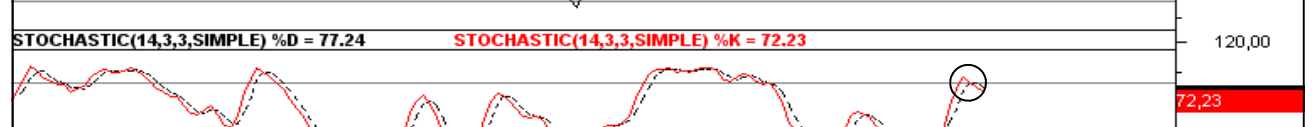
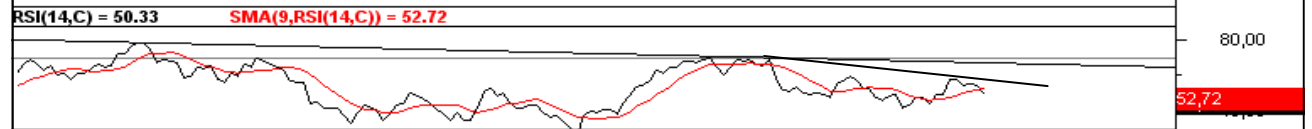
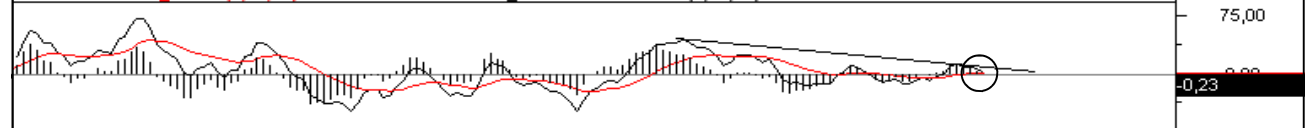
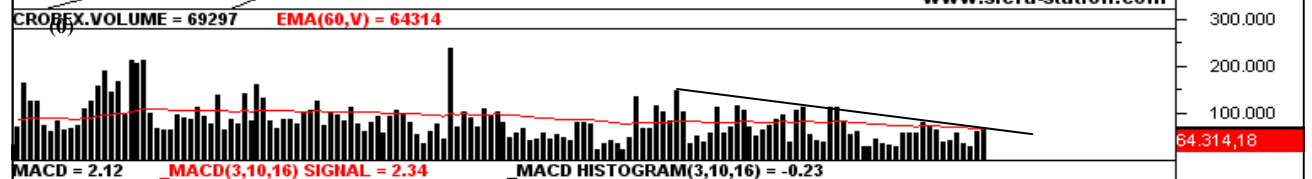
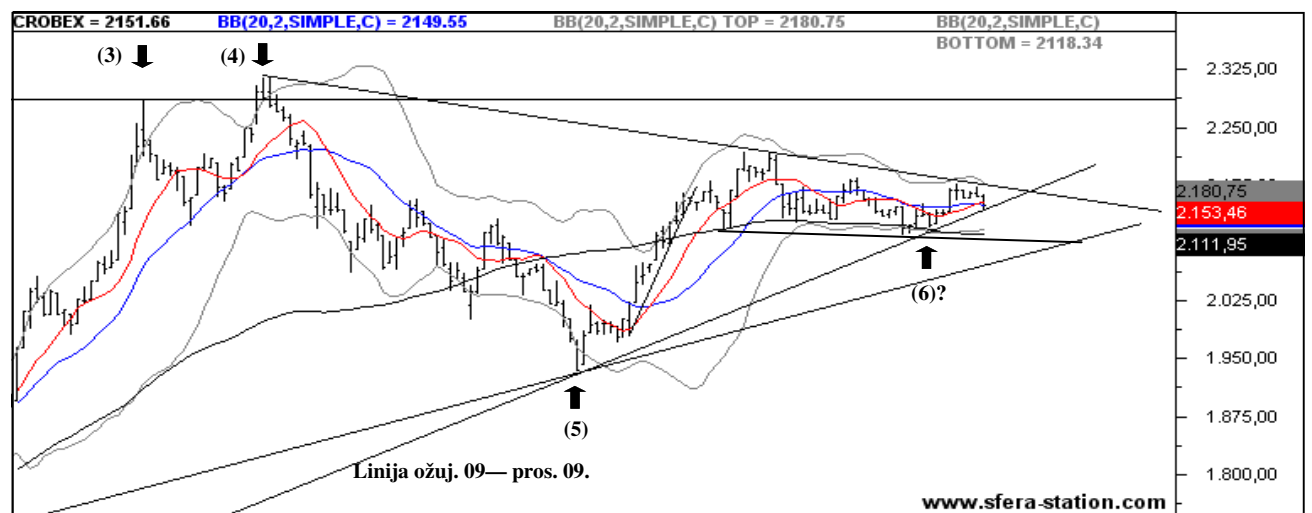
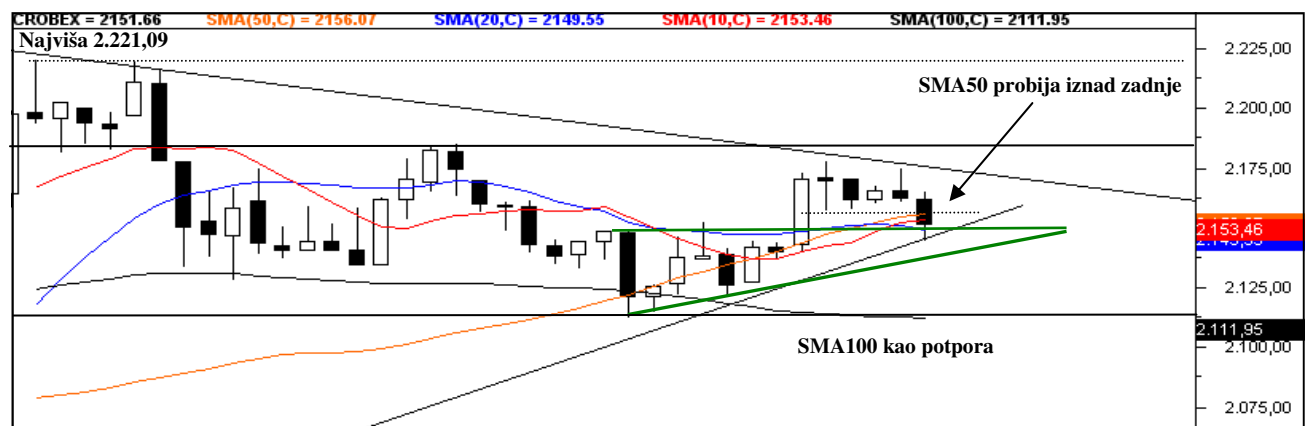

Tjedna Pivot Točka:	2.158,34
Potpore	Otpori
S1 2.138,25	R1 2.171,74
S2 2.124,85	R2 2.191,83
S3 2.091,36	R3 2.225,32

Alat korišten za analizu: Sfera Station
www.sfera-station.com
Izvor trgovinskih podataka: Quote Station
www.quote-station.com

S&P500 Update

Zadnja 19/03/10: 1.159,90 DAX Update

Zadnja 19/03/10: 5.982,43

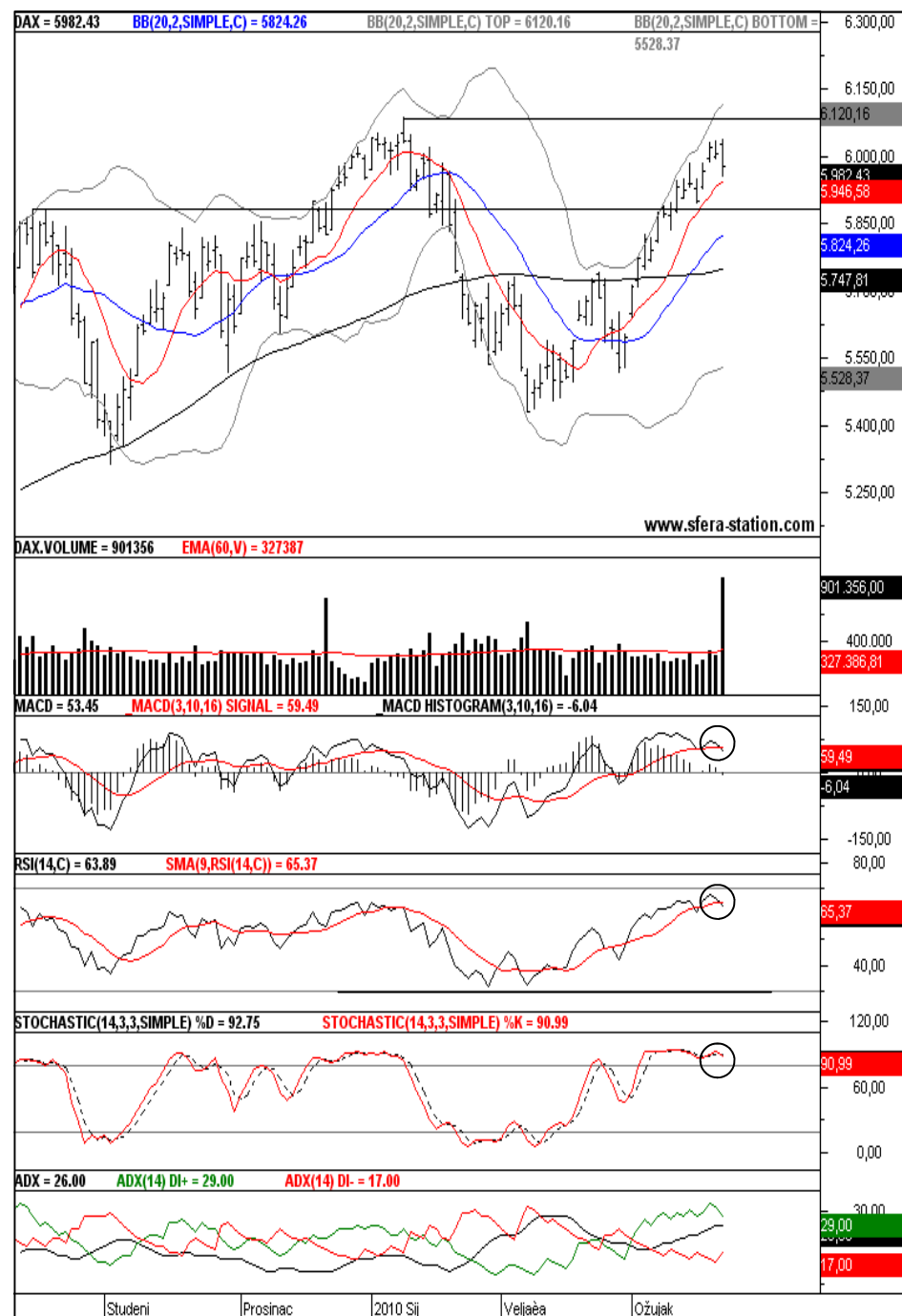
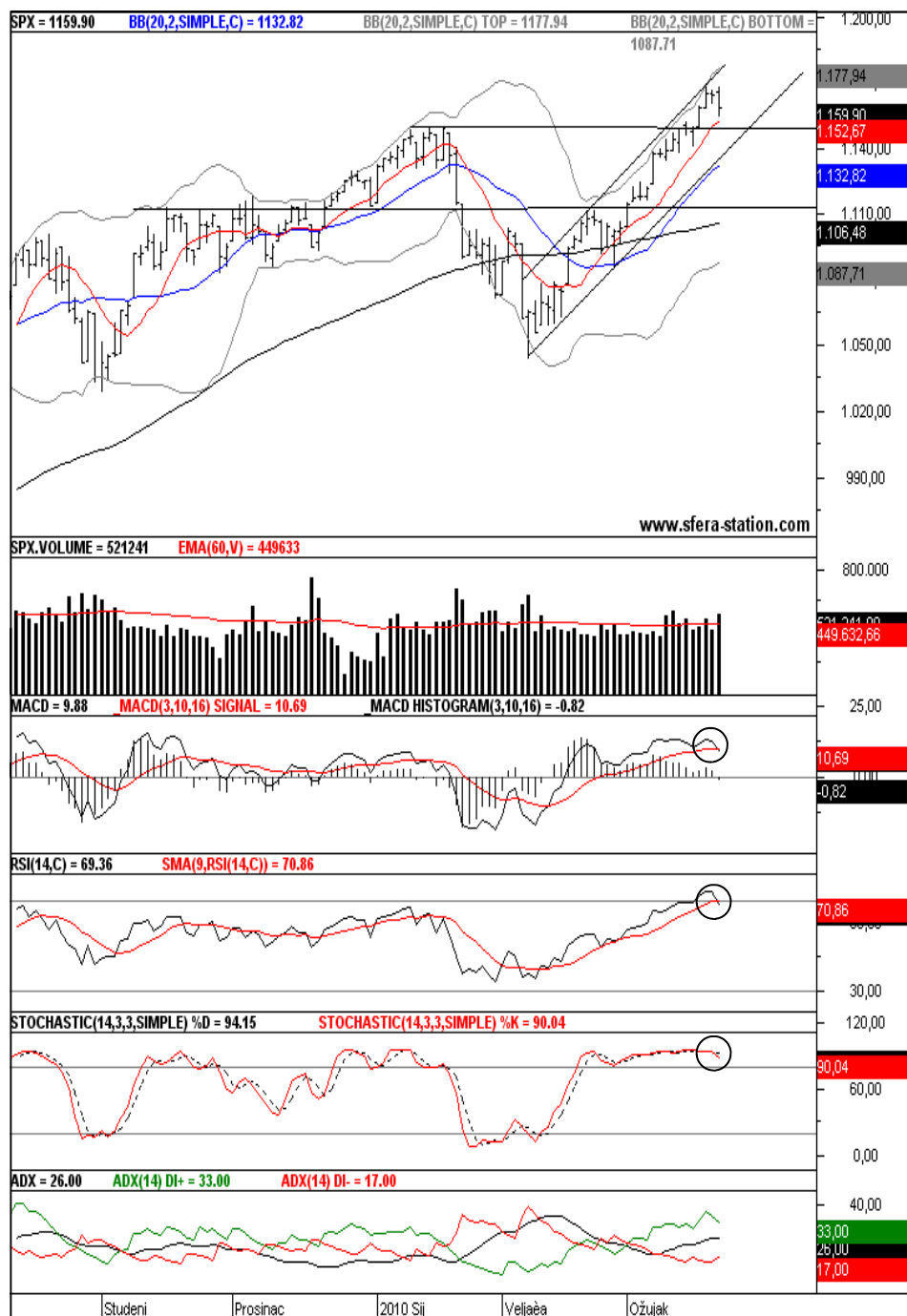

Tjedna Pivot Točka: 1.157,06	
Potpore	Otpori
S1 1.144,29	R1 1.172,68
S2 1.128,67	R2 1.185,45
S3 1.100,28	R3 1.213,84

Tjedna Pivot Točka: 5.974,20	
Potpore	Otpori
S1 5.906,45	R1 6.050,18
S2 5.830,47	R2 6.117,93
S3 5.686,74	R3 6.261,66

Alat korišten za analizu: Sfera Station
www.sfera-station.com
Izvor trgovinskih podataka: CSI
www.csidata.com

ponedjeljak, 22. ožujka 2010

Tehnička analiza i indikatori korišteni u analizi

Tehnička analiza analizira psihologiju tržišta, obrasce kretanja cijena vrijednosnica i razine prometa trgovanja. Koristi se za predviđanje budućih kretanja cijena i trendova tržišta. Tehnička analiza je dopuna fundamentalnoj analizi i aktualnim vezanim novostima.

potporna razina (support) dna ili najniže vrijednosti na kojima cijena kreće u drugom smjeru.

otporna razina (resistance) suprotna je potpornoj razini te predstavlja razinu cijena ili područje na grafikonu koje se identificira s prethodnom najvišom vrijednošću.

bollingerovi pojasi ucrtavaju se dvije standardne devijacije iznad i ispod linije pomičnog prosjeka (najčešće dvadesetodnevno).

Standardna devijacija je statistički pojam koji označava mjeru disperzije oko prosječne vrijednosti. Smatra se da je cijena previše otišla gore kada cijena dotakne gornji pojas. S druge strane, kada cijena dotakne donji pojas, cijena je previše otišla prema dolje.

pomični prosjeci upotrebljavaju se za promatranje trenda. Najčešće se računaju tako da se zbroje zaključne cijene u određenom vremenskom periodu te se podijele sa brojem dana. U Tehničkoj analizi koriste se Jednostavni pomični prosjek (Simple moving average - SMA) i Eksponencijalni pomični prosjek (Exponential moving average - EMA).

Moving Average Convergence/Divergence (MACD) indikator se izračunava pomoću tri pomična prosjeka, na dijagramu se pojavljuju dvije linije. Prva, sporija linija je razlika dva pomična prosjeka, obično su izračunati za period od 12 i 26 trgovanja. Brža je pomični presjek prve linije i uzima se period od 9. Signal koju daje MACD je relativno jednostavna i bazira se na križanju dvije prikazane linije. MACD se može koristiti kao oscilator gdje pokazuje postojanje zona prevelike kupnje ili zone prevelike prodaje. Najbolji kupovni signali se javljaju kad se obje linije nalaze ispod Nula-linije i dolazi do križanja sporije linije sa bržom prema gore. Za prodajne signale vrijedi isto pravilo samo u suprotnom smjeru.

Stochastic je jedan od najčešće upotrebljavanih indikatora. Bazira se na kretanju dvije linije, K% linija i D% linija. D % linija je pokretni presjek K% linije i predstavlja bržu liniju na dijagramu. Vremenski stochastic se račun na osnovu 9 ili 14 dana. Vrijednosti se kreću između 0 i 100, zona «prevelike kupnje» je iznad 80 dok je zona «prevelike prodaje» ispod 20. Signali se javljaju kada se linije nalaze u ovim zonama. Precizni signal za prodaju dionice imamo ako unutar zone prevelike kupnje dolazi do križanja linije (K% križa D% prema dolje) suprotno se događa u zoni prevelike prodaje.

Relative Strength Index (RSI) se prikazuje na skali podijeljenoj između 0 i 100, s tri podjele, na vrijednost 30, zatim središnju liniju koja označava vrijednost 50 te vrijednost 70. Kad RSI vrijednost padne ispod razine 30, smatra se da je vrijednosnica podcijenjena (oversold), a ako je vrijednost iznad 70, smatra se da je precijenjena (overbought). Promjena vrijednosti RSI indexa, u skladu s ostalim pokazateljima, može značiti promjenu kretanja cijene vrijednosnice.

Average Directional Index (ADX) je tehnički indikator prosječnog pomaka smjera koji pomaže prilikom identifikacije trenda ili kanala. ADX uspoređuje razliku između pozitivnog (+DI) i negativnog (+DI-) indikatora smjera, te kao oscilator kreće se u rasponu od 0 do 100. Vrijednosti iznad 60 su izuzetno rijetke te ukazuju na jak trend. Vrijednost ispod 20 ukazuje na kretanje vrijednosti u kanalu, vrijednosti iznad 40 jak trend. Indikator ne prikazuje smjer trenda nego njegovu snagu. Koristi se sa identifikaciju prijelaska trgovanja iz trenda u kanal i obratno. Signal za kupnju se generira kada +DI prekrži -DI, za prodaju u obratnoj situaciji.

Ograničenje odgovornosti

Finesa Capital d.d. izjavljuje da je ovaj dokument izrađen isključivo u svrhu informiranja javnosti. Dokument je izrađen na temelju javno dostupnih podataka, vlastitih i neovisnih vanjskih procjena i svih ostalih dostupnih izvora podataka. Sve informacije korištene pri izradi analize bazirane su na javno dostupnim informacijama i korištene su s uvjerenjem u njihovu točnost i istinitost, ali se Finesa Capital d.d. ograđuje od eventualnih netočnosti ili necjelovitosti istih. Ovaj dokument ne predstavlja poziv na kupnju, prodaju ili držanje predmetnih vrijednosnih papira.

Sva mišljenja, predviđanja ili procjene odražavaju naš stav na datum izdavanja dokumenta, te su bez prethodnog upozorenja podložna promjenama.

Finesa Capital d.d. izjavljuje da s njom povezane pravne osobe, djelatnici ili druge osobe vezane uz pripremu ovog dokumenta, nemaju značajnijih financijskih interesa vezano za vrijednosne papire koji su predmet ovog dokumenta niti s pojedinim izdavateljem vrijednosnih papira, a koji proizlaze iz posjedovanja značajnog dioničkog udjela (više od 1% temeljnog kapitala), sudjelovanja u postupku objavljivanja ponude financijskih instrumenata izdavatelja u proteklih 12 mjeseci, narudžbe izdavatelja za pripremu ovog dokumenta, nagrada djelatnicima Društva, neposredno zaduženim za izradu navedenog dokumenta na temelju ostvarenih prometa predmetnih vrijednosnih papira na uređenom tržištu ili drugih okolnosti, te da ne postoji sukob interesa navedenih osoba u svezi predmetnih vrijednosnih papira niti u svezi s pojedinim izdavateljima istih.

Finesa-Capital d.d. i njeni djelatnici mogu posjedovati vrijednosne papire koji su predmet ovog dokumenta, opcije, varante ili prava vezana za iste.

Sve transakcije nisu primjerene za svakog investitora. Investitori trebaju konzultirati investicijskog savjetnika kako bi usaglasili planiranu investiciju svojim potrebama i željama, te u potpunosti shvatili rizike vezane uz iste. Prinosi iz prošlosti, navedeni u ovom dokumentu, imaju informativni karakter i ne predstavljaju indiciju mogućih prinosa u budućnosti. Cijena vrijednosnih papira podložna je značajnijim oscilacijama.

Dokument je izradio Odjel analize tržišta kapitala Finese Capital d.d., I.Kukuljevića 25, Varaždin. Finesa Capital d.d., član je Zagrebačke burze d.d., te obavlja djelatnost pod nadležnošću Hrvatske agencije za nadzor financijskih usluga (HANFA), Miramarska 24b, Zagreb. Finesa Capital d.d., Uprava i djelatnici ne odgovaraju za štetu nastalu korištenjem ovog dokumenta.

Ovaj dokument zabranjeno je reproducirati, distribuirati ili objavljivati bez izričite suglasnosti društva Finesa Capital d.d.

Arhiva

www.sfera-station.com
www.finesa-capital.hr